

BIOTOP- UND NUTZUNGSTYPEN

Bewertung

Wertstufen nach der Biotop- und Nutzungstypenliste zur Bayerischen Kompensationsverordnung

- Biotop-/Nutzungstyp mit hoher Bewertung (11-14 WP*)
- Biotop-/Nutzungstyp mit mittlerer Bewertung (6-10 WP*)
- Biotop-/Nutzungstyp mit geringer Bewertung (1-5 WP)
- Biotop-/Nutzungstyp ohne naturschutzfachliche Bedeutung (0 WP)

* aufgewertet um 1 Wertpunkt, wenn es sich um Typen nach BK und/oder um FFH-Lebensraumtypen handelt

- Gesamtumfang der Vegetationskartierung 2015
- Grenze des Untersuchungsgebiets
- Planfeststellungsgrenze

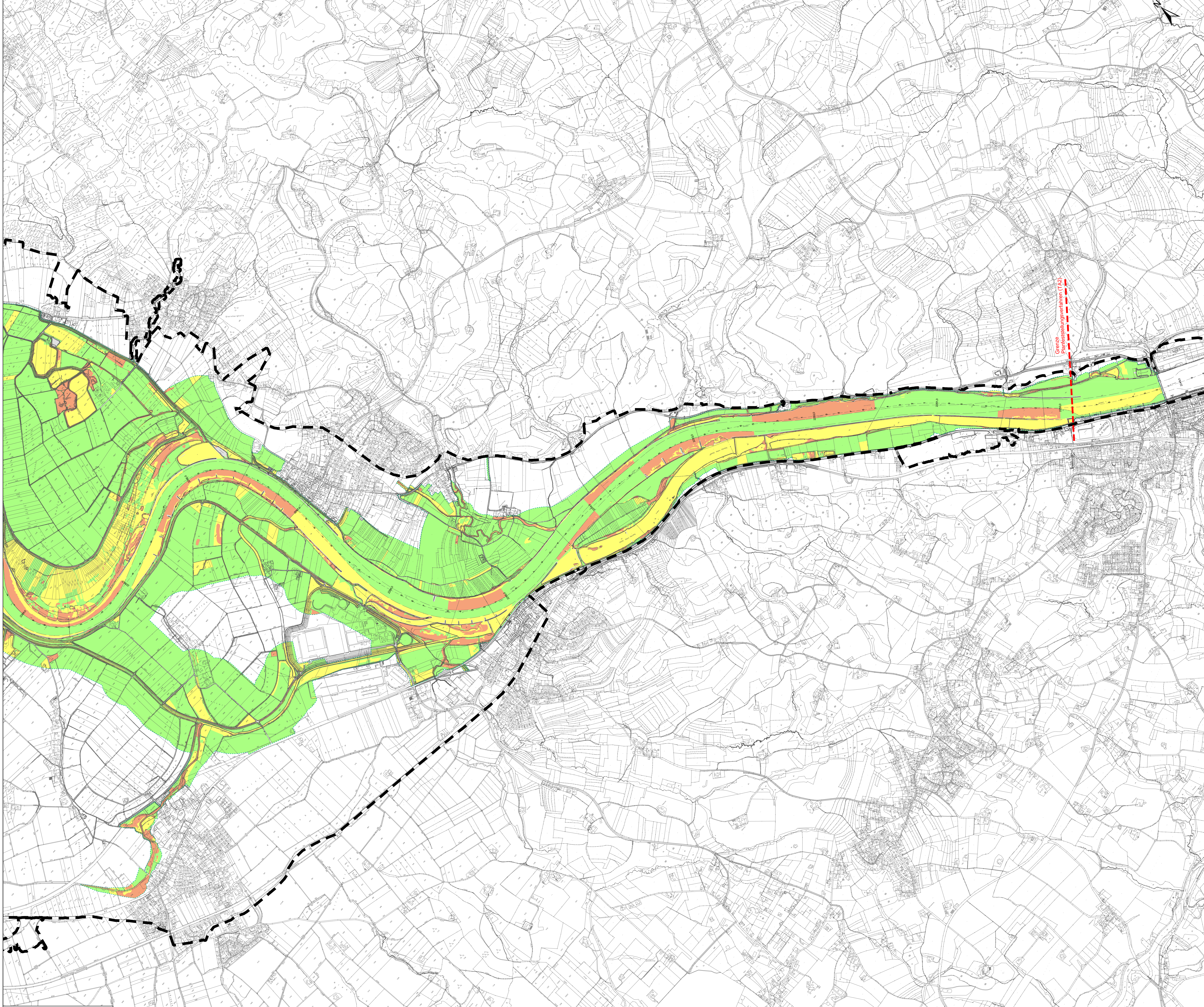

Lagebezugssystem: DHDN, Gauß-Krüger, Zone 4
 Höhenbezugssystem: Höhe in m ü. NN (DHHN12)

	DATUM	NAME	
	Bearbeitet	23.08.2018	Kurmann
	Gezeichnet	23.08.2018	Sigi
	Geprüft	23.08.2018	Müller-Planerstel

München, den 25.09.2018	gez. Klaus Müller-Planerstel	
Geprüft in wasserwirtschaftlicher Hinsicht	Unterschrift	Amts-Dienstbezeichnung
Deggendorf, den 25.09.2018	gez. Rätzinger	Baudirektor
Wasserwirtschaftsamt Deggendorf	Unterschrift	Amts-Dienstbezeichnung
Regensburg, den 25.09.2018	gez. Diesler	Lfd. Baudirektor
Wasserstraßen- und Schifffahrtsamt Regensburg	SICHTVERMERK	
Träger des Vorhabens	Fachstelle	
Bundesrepublik Deutschland	Datum	
und Freistaat Bayern, vertreten durch die	Name	
RMD Wasserstraßen GmbH	gez. Dr. Schmutz	gez. i.V. Dr. Fischer
München, den 25.09.2018	Bearbeitet	DATUM
Ort, Datum	Gezeichnet	NAME
	Geprüft	

Planfeststellung									
Wasserstraßen- und Schifffahrtsverwaltung des Bundes und Wasserwirtschaftsverwaltung des Freistaates Bayern, vertreten durch die RMD Wasserstraßen GmbH									
ObjEinh	AB	BWStNr	ZB	Kilometer	S	rechts	Koordinaten	hoch	
Objektbenennung	Bundeswasserstraße Donau, Ausbau der Wasserstraße und Verbesserung des Hochwasserrechtes Straubing - Vilshofen, Teilabschnitt 2: Deggendorf - Vilshofen, Donau-km 2282,50 bis 2249,90								
Objekt	Schutzgübezogene Bestandfeststellung und -bewertung nach BNatSchG und BayKornVP, Donau-km 2260,28 - 2249,90								
Einzelheit	Bewertung: Biotop- und Nutzungstypen								
ObjektidNr.	Objekt-	Objekt-	Objekt-	Objekt-	Objekt-	Objekt-	Objekt-	Objekt-	Objekt-
Ort	Teil	ZK	Entwurf Nr.	Maßstab		1 : 10 000			
			Zeichnung Nr.	Blatt-Nr.					
			DVIU-Identifikation						
Die Übereinstimmung mit der Ausführung wird bestätigt:									
Ort, Datum									

Quellen: Geobasisdaten © Bayerische Vermessungsverwaltung 2015
 Fachwissen siehe Anlagen 01 und 02