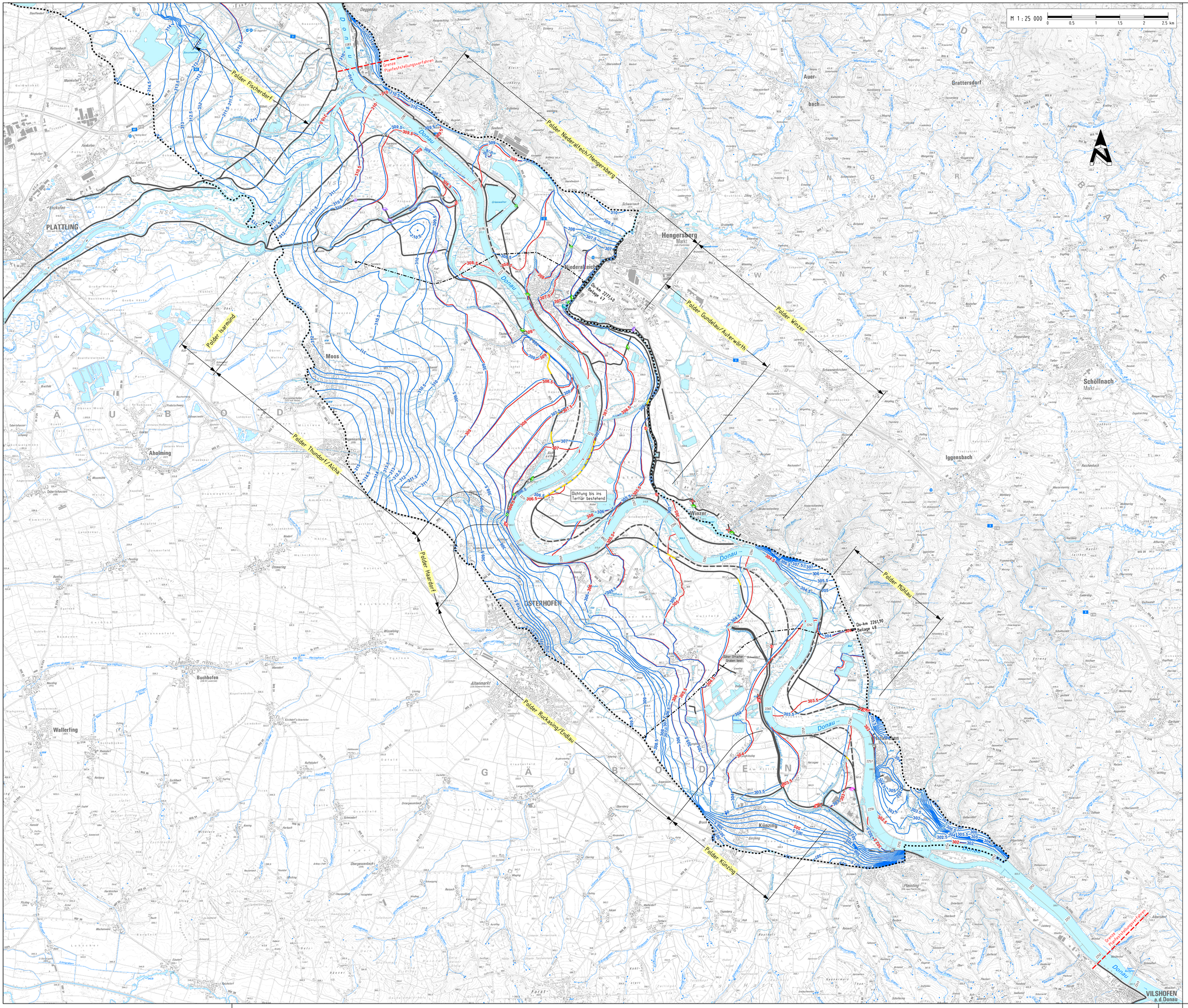

Quelle: Geobasisdaten © Bayerische Vermessungsverwaltung 2011

Legende:

Hydraulik:

- Untersuchungsgrenze Grundwassermodell
- 300.0 Grundwasserhöhengleichen bei MW Ist-Zustand
- 300.0 Grundwasserhöhengleichen bei MW künftig

Technische Planung:

- Verfahrensgrenze
- Hochwasserschutz künftig
- Deichabtrag künftig
- Dichtung bis ins Tertiär neu
- Lage der hydrogeologischen Querschnitte mit Beilagennummer
- Polder — Polderbezeichnung
- Schöpfwerk (SW), Schöpfstelle (SSt) bestehend
- Schöpfwerk (SW) rückzubauen
- Schöpfwerk (SW), Schöpfstelle (SSt) neu
- Schöpfwerk (SW), Schöpfstelle (SSt) anzupassen / zu sanieren
- Schöpfwerk (SW), Schöpfstelle (SSt) neu im Bereich vorgezogener HWS-Maßnahmen
- Schöpfwerk (SW) anzupassen / zu sanieren im Bereich vorgezogener HWS-Maßnahmen
- Schöpfwerk (SW) anzupassen / zu sanieren im Bereich vorgezogener HWS-Maßnahmen (WWA Deggendorf)
- Siel, Düker neu / anzupassen
- Siel neu / anzupassen im Bereich vorgezogener HWS-Maßnahmen
- Siel neu / anzupassen im Bereich vorgezogener HWS-Maßnahmen (WWA Deggendorf)

Höhenbezugssystem: Höhe in m ü. NN (DHHN12)

Lagebezugssystem: DHDN, Gauß-Krüger, Zone 4

Beilage 46

Geprüft in wasserwirtschaftlicher Hinsicht	Unterschrift	Amts-/Dienstbezeichnung
Deggendorf, den 25.09.2018	gez. Ratzinger	Baudirektor
Wasserwirtschaftsamt Deggendorf		
Geprüft	Unterschrift	Amts-/Dienstbezeichnung
Regensburg, den 25.09.2018	gez. Diesler	Ltd. Baudirektor
Wasserstraßen- und Schifffahrtsamt Regensburg		

Träger des Vorhabens
Bundesrepublik Deutschland
und Freistaat Bayern, vertreten durch die
RMD Wasserstraßen GmbH

gez. Dr. Schmautz gez. i.V. Dr. Fischer

München, den 25.09.2018
Ort, Datum

SICHTVERMERK		
Fachstelle	TP1	
Datum	06.08.2018	
Name	gez. Dr. Maier	
	DATUM	NAME
Bearbeitet	28.06.2017	Schmid N.
Gezeichnet	28.06.2017	Schmid N., Gruber M.
Geprüft	08.08.2018	gez. Kastrup

Planfeststellung

WSVde

Wasserstraßen- und Schifffahrtsverwaltung des Bundes und Wasserwirtschaftsverwaltung des Freistaates Bayern, vertreten durch die RMD Wasserstraßen GmbH

OrgEinh Amt	AB	BWaStr Nr	ZB	Kilometer	S	Koordinaten rechts	hoch

Objektbenennung: Bundeswasserstraße Donau
Ausbau der Wasserstraße und Verbesserung des Hochwasserschutzes Straubing - Vilshofen
Teilabschnitt 2: Deggendorf - Vilshofen
Donau-km 2282,50 bis 224,90

Objektteil: Technische Planung
Donau-km 2282,50 bis 224,90

Einzelheit: Lageplan Grundwasserhöhengleichen beiMW; prognostizierte Änderungen, Berechnung

OArt	ObjektidentNr.	Objekt-Teil	ZK	OB	Entwurf Nr.	Maßstab
						1 : 25 000
					Zeichnung Nr. DeVi-PV-HY-0302	Blatt-Nr.

Die Übereinstimmung mit der Ausführung wird bestätigt:

Ort, Datum

DVHJ-Identifikation

DVHJ-Index

Druckdatum: 24.08.2018 gruberm G:\T1\Planen\Donauausbau\DeVi\DeVi\PV\DeVi_PV_HY_0302.dgn