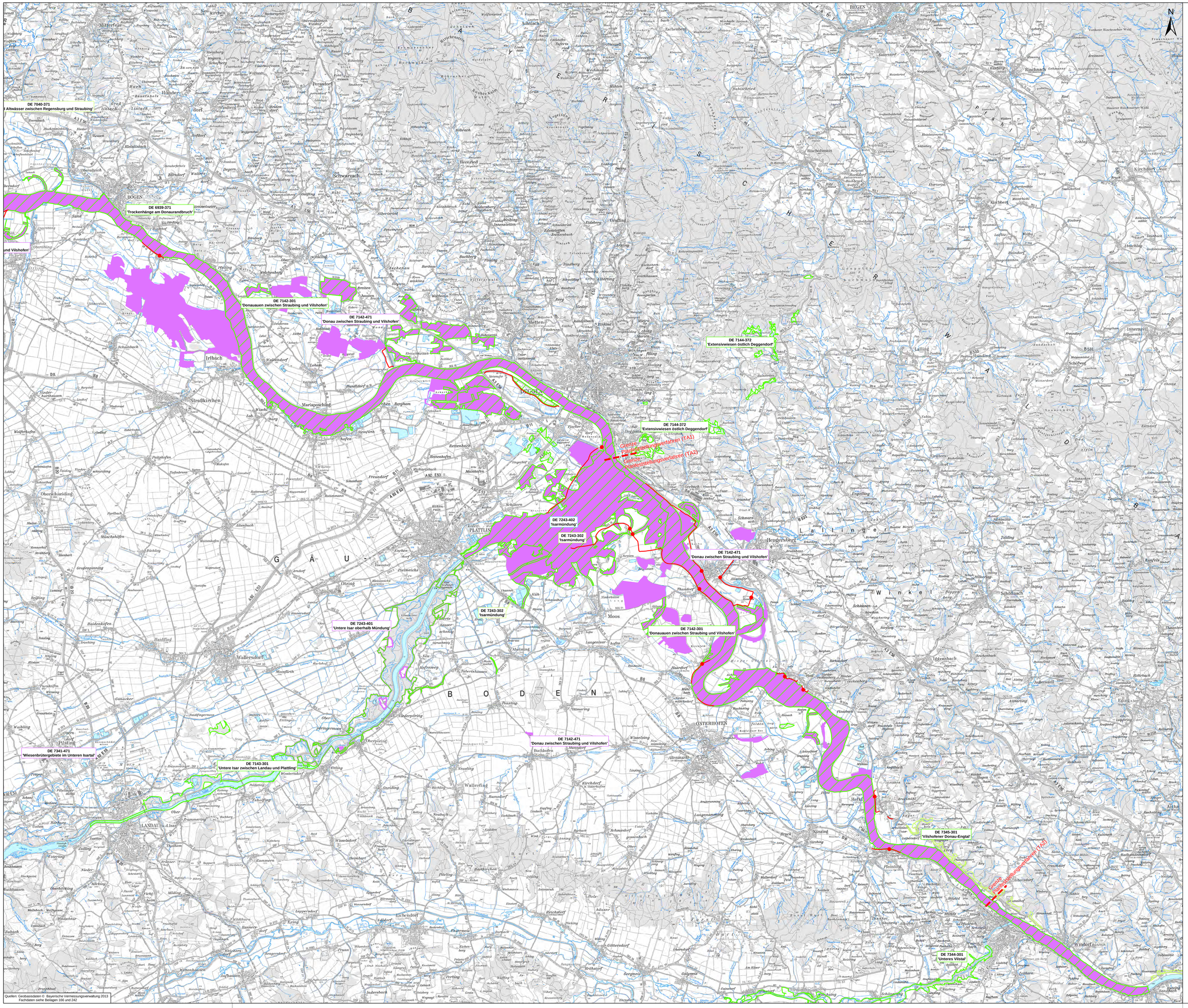
DE 7040-371
'Altwässer zwischen Regensburg und Straubing'
DE 6939-371
'Trockenhänge am Donaurandbruch'
DE 7142-301
'Donauauen zwischen Straubing und Vilshofen'
DE 7142-471
'Donau zwischen Straubing und Vilshofen'
DE 7144-372
'Extensivwiesen östlich Deggendorf'
DE 7243-402
'Isarmündung'
DE 7243-302
'Isarmündung'
DE 7243-401
'Untere Isar oberhalb Mündung'
DE 7341-471
'Wiesenbrütergebiete im Unteren Isartal'
DE 7143-301
'Untere Isar zwischen Landau und Plattling'
DE 7345-301
'Vilshofener Donau-Engtal'
DE 7344-301
'Unteres Vilstal'
Grenze Planfeststellungsverfahren (TA1)
Grenze Planfeststellungsverfahren (TA2)
BOGEN
Straßkirchen
Irlbach
Mariaposching
Metten
Deggendorf
Hengersberg
PLATTLING
Moos
OSTERHOFEN
Wallerstorf
Wallerfing
LANDAU a.d.Isar
Otzing
Pilsting
Hofkirchen
Winzer
Innernzell
Schöllnach
Kirchberg
Kirchdorf
Rinchnach
Bischofsmais
Lalling
Hunding
Schaitweg
Aicha
Sandbach
Gottesfeld
Achslach
Bernried
Schwarzach
Grafling
Arnstorf
Eichendorf
Bettenbach
Mainkofen
Freundorf
Pfeffenhausen
Altenmarkt
Buchhofen
Wesselsing
Hofkirchen
Kirchdorf a. Hartkirchen
Eichendorf
Gotzdorf
Bergkirchen
Aufhausen
Mettenhausen
Indersbach
Sulzbach
Ruhstorf
Hofham
Pocking
Aidenbach
Haidenhofen
Haidlfing
Gaiting
Gaiwang
Pfeffenhausen
Tiefenbach
Pöllnkofen
Oberschneiding
Mönchshofen
Großenpinning
Haidenhofen
Gunacker
Waibling
Oberpöring
Ettling
Wenderdorf
Zekofing
Frammering
Thalham
Wiesenfelden
Kammern
Hartkirchen
Pittling
Eggersdorf
Loipersdorf
Ezing
Wildthaun
Hannry
Weichsenhofen
Kengersdorf
Aufhausen
Mettenhausen
Gaiting
Sandbach
Aidenbach
Pocking
Hofham
Ruhstorf
Sulzbach
Hofham
Pocking
Aidenbach
Hofham
Ruhstorf
Sulzbach